

## らくほんNext 初めての起動(らくほんzからの乗換)

クライアントPCの場合は、らくほんNextを起動する前にサーバー設定をおこなってください。その方法は→[ヘルプ・複数のパソコン](#)で使う  
を見てください

1. デスクトップの「らくほんNext」アイコンをダブルクリックします。

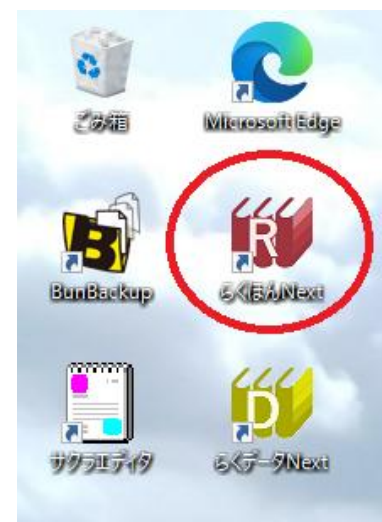

2. 利用者選択画面が開きます。リストからクリックします。

らくほんzでは使用するメニュー毎に開始時に利用者選択画面が表示されましたがらくほんnextでは起動時のみ表示されます。

途中で利用者を変えるときは、メニューバーのツール → 利用者変更

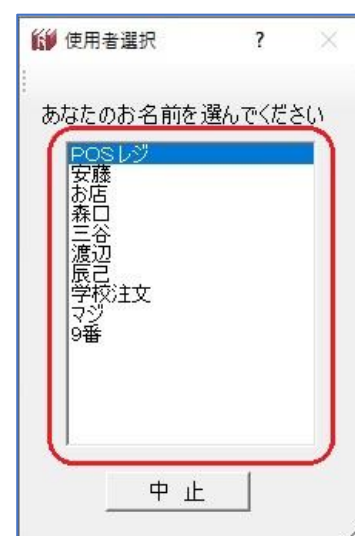

3. らくほんNextが開きます。

Nextのメニュー選択は[メニューバー](#)でおこないます。

右下(右図赤矢印)をマウスでドラッグしてサイズを変更できます。

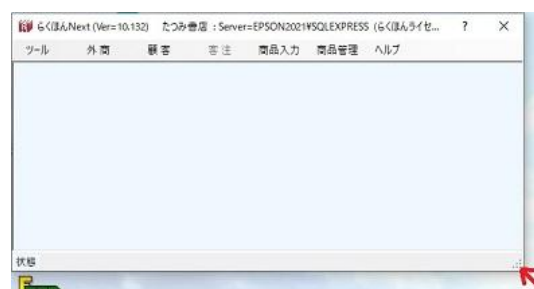

4. 使用する[メニューバー](#)をクリックすると、そのメニュー項目が表示されます。右側に矢印があるメニューをクリックするとサブメニュー項目が表示されます。

使用するメニューをクリックするとその処理が始まります。

薄いメニュー名は、まだ作成されていないメニューです。らくほんzで行ってください。



## 5. 基本設定について

設定内容はらくほんzと共通です。

一部、らくほんzにはない設定もあります。右図のバックアップには「終了時のサブバックアップ」「終了時にサブバックアップする時間差」の設定があります。

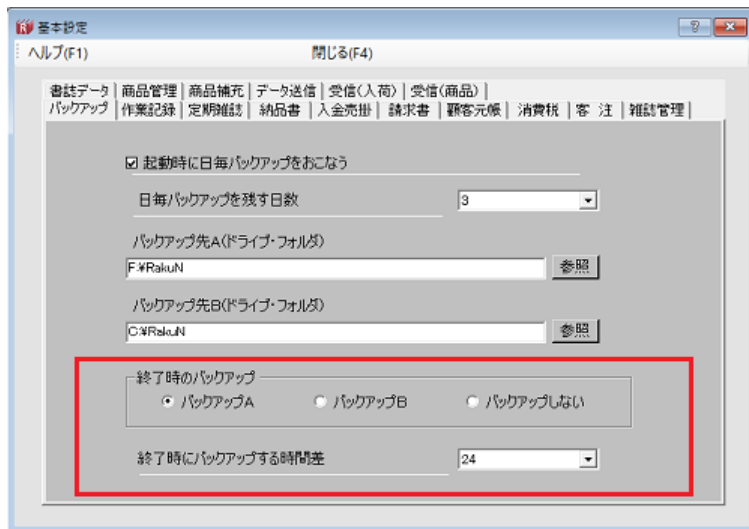

6. 起動時に管理者権限のないユーザーを指定した場合、権利者権限の必要なメニューを開こうとすると右図のように「この処理を行う権限がありません」と表示されます。

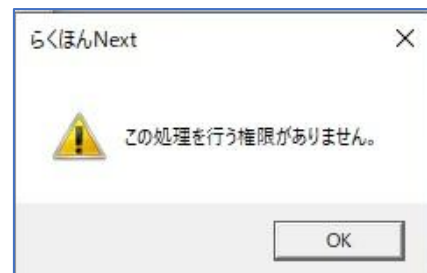

7. その場合は、ツールの「ユーザー変更」メニューを選んで、管理者権限のあるユーザーに変更してください。

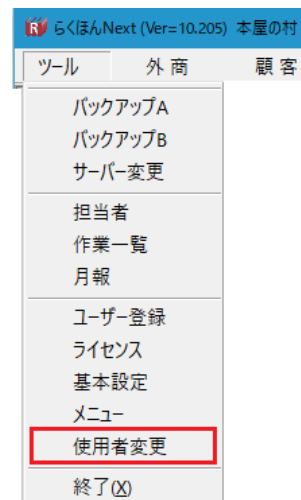

8. 管理者権限の確認は「担当者」メニューでおこなえます。

ユーザー選択の時にユーザーパスワードの入力が煩わしいときは担当者メニューで Pwd を空白にすることで入力しなくてもいいことになります。(お店の状況により判断してください)

管理者権限が必要なメニューかは「メニュー」で設定できます。

(いずれもらくほんzと共通の設定です)

コード	担当者	略称	配達手数料率	入金手数料率	管理者権限	Pwd
0	レジ	ミセ	0.0	0.0	<input type="checkbox"/>	
1	山岡三郎	SY	5.0	0.0	<input checked="" type="checkbox"/>	
2	中西雄大	YN	0.0	0.0	<input type="checkbox"/>	
3	沢田正則	MS	0.0	0.0	<input type="checkbox"/>	
4	今西智子	TI	0.0	0.0	<input type="checkbox"/>	
5	園田伸二	SS	10.0	0.0	<input type="checkbox"/>	
6	アルバイト1	A1	0.0	0.0	<input type="checkbox"/>	
7	渡部佳奈美	KY	0.0	0.0	<input checked="" type="checkbox"/>	
8	アルバイト2	A2	0.0	0.0	<input type="checkbox"/>	
9		9	0.0	0.0	<input type="checkbox"/>	

このほか、らくほんzから変わる点は→らくほんzから変わることをごらんください