

## らくほんzから変わること・らくほんNextで変わったこと

### 1. 実行プログラムになり、動作がスムーズになります。

らくほんzまではMicrosoft Access上で動作するプログラムでしたが、らくほんNextは実行プログラム(Windows上で直接に動作)になりました。ほとんどの処理が、今までよりも軽くスムーズに動作します。



### 2. メニュー(処理)はメニューバーから選択します。

らくほんNextを開いても中央にはなにも表示されません。ウィンドウ上部に大まかなメニュー項目(ツール、外商、顧客、客注、商品入力、商品管理、ヘルプ)が表示されています(右図)。そのいずれかをマウスでクリックすると、その中のメニューがズラリと表示されます(右下図)。行う処理(メニュー)をクリックすると、その処理画面が開きます(一部のメニューは直接開始)。

関連する処理(注文納品書と納品一覧など)は同時に開けませんが、それ以外の処理は同時に開いて処理することもできます。

メイン画面の右下にマウスを持っていくとマウスの形状が⇄に変わり、ドラッグすることで画面の大きさを変えることができます(下図)。



### 3. データは変わりません。

らくほんzと同じMicrosoft SQL Server Expressを使用します。但し、らくほんNextにアップデートしたときに「SQL アップデート」をおこなってらくほんNext用にSQL Serverデータのアップデートが必要です。



#### 4. ほとんどの処理画面は変わりません。

多くの処理は同じ流れです。らくほんzと同じ感覚で使うことができます

画面：上段 注文納品書、中段 定期納品書調整、下段 顧客元帳

### らくほんz

60らくz [本業の村] 注文納品書

注文日付: 2021/11/30 | 顧客コード(F5): 50794 | 税区分: 本体 | 税込 | 非課税 | 同輸入 | 税率変更

商品コード	数量	品名	単価	数量	金額	税	税率
9784166612628	0295	昭和史がわかるブックガイド	950	1	950	外	10
9784314951650	0095	「山奥ニート」やってます。	1,500	2	3,000	外	10
4810077011211	12	文藝春秋	960	3	2,880	内	10
4810181641585		宝光マーカ- 蟹00A1 きいろ WA-T091	100	10	1,000	外	10

合計: 16 | 7,930

### らくほんNext

注文納品書

注文日付: 2021年11月30日 | 顧客コード(F5): 50794 | 税区分: 本体 | 税込 | 非課税 | 同輸入 | 税率変更

商品コード	数量	品名	単価	金額	税	税率
9784166612628	0295	昭和史がわかるブックガイド	950	950	外	10
9784314951650	0095	「山奥ニート」やってます。	1,500	3,000	外	10
4810077011211	12	文藝春秋	960	2,880	内	10
4810181641585		宝光マーカ- 蟹COAT きいろ WA-T091	100	1,000	外	10

表示合計: 4 件 | 16 冊 | 7,930 円

定期納品書調整

商品コード	品名	数量	単価	日付	税込	税率
9780001	しとこ(97)	12	5000	20211105	10	4F
9780002	しとこ(97)	12	5000	20211105	10	4F
9780003	しとこ(97)	12	5000	20211105	10	4F

顧客元帳

顧客コード(F5): 50794

氏名: 中日本図書館 | 郵便: 50794

カナ: ナカニホンシヨカン | TEL: 012-345-6789

地区: 3 | 甲 | FAX: 012-345-9999

担当: 3 | 廣瀬 雅美 | メール: 送付 | しない

郵便番号: 529-0425 | メール送信: しない

住所: 中日本市中央区1-2 | 市費扱い

届け先: 中日本市中央区1-2

請求コース: 25日締 | 請求種別: 学校公費 | 前月残高

消費税: 雑誌内書籍外 | 売上集計: 16,652

現計算: 両方切替 | 店名書式: プラス本型の | 売上集計: 16,652

冊数: 100 | 納品書: A4全紙

値引計算: 四捨五入 | 請求書: 印刷しない

顧客元帳

顧客コード: 50794

請求コース: 50794

氏名: 中日本図書館 | 請求グループ: 25日締 | 前月残: 2

カナ: ナカニホンシヨカン | 地区: 甲 | 現残高: 16,652

住所: 中日本市中央区1-2 | 出庫: 100 | 売上集計: 16,652

届け先: 中日本市中央区1-2 | 請求者: 廣瀬 雅美 | 請求種別: 雑誌内書籍外

メロ: 西宮西 | 税区分: 雑誌内書籍外 | 請求種別: 学校公費 | 売出: 売出扱い

TEL: 012-345-6789 | FAX: 012-345-9999 | 印刷: 両中 | 店名: プラス本型の行

郵便番号: 529-0425 | 税計算: 両方切替 | 請求書: A4全紙

請求種別: 学校公費 | 値引計算: 四捨五入 | 請求書: 印刷扱い

メールアドレス:

#### 5. 納品書、請求書、各種伝票の様式はほぼ同じです

但し、B5サイズはなくなりA4サイズだけになります。帳票も含め印刷はすべてプレビュー表示からの印刷となります。

B5サイズの印刷は、印刷時にプリンターのプロパティから印刷サイズを変更してB5サイズを指定することで可能になります。

詳しくは[プレビューからの印刷](#)をご覧ください

印刷... PDF出力 | 1 / 41 ページ | 倍率 50%

印刷書

品名	数量	単価	金額	税	税率
1) 2020年10月 雑誌内書籍外	1	950	950	外	10%
2) 2020年10月 雑誌内書籍外	1	950	950	外	10%
3) 2020年10月 雑誌内書籍外	1	950	950	外	10%
4) 2020年10月 雑誌内書籍外	1	950	950	外	10%
5) 2020年10月 雑誌内書籍外	1	950	950	外	10%
6) 2020年10月 雑誌内書籍外	1	950	950	外	10%
7) 2020年10月 雑誌内書籍外	1	950	950	外	10%
8) 2020年10月 雑誌内書籍外	1	950	950	外	10%
9) 2020年10月 雑誌内書籍外	1	950	950	外	10%
10) 2020年10月 雑誌内書籍外	1	950	950	外	10%
11) 2020年10月 雑誌内書籍外	1	950	950	外	10%
12) 2020年10月 雑誌内書籍外	1	950	950	外	10%
13) 2020年10月 雑誌内書籍外	1	950	950	外	10%
14) 2020年10月 雑誌内書籍外	1	950	950	外	10%
15) 2020年10月 雑誌内書籍外	1	950	950	外	10%
16) 2020年10月 雑誌内書籍外	1	950	950	外	10%
17) 2020年10月 雑誌内書籍外	1	950	950	外	10%
18) 2020年10月 雑誌内書籍外	1	950	950	外	10%
19) 2020年10月 雑誌内書籍外	1	950	950	外	10%
20) 2020年10月 雑誌内書籍外	1	950	950	外	10%
21) 2020年10月 雑誌内書籍外	1	950	950	外	10%
22) 2020年10月 雑誌内書籍外	1	950	950	外	10%
23) 2020年10月 雑誌内書籍外	1	950	950	外	10%
24) 2020年10月 雑誌内書籍外	1	950	950	外	10%
25) 2020年10月 雑誌内書籍外	1	950	950	外	10%
26) 2020年10月 雑誌内書籍外	1	950	950	外	10%
27) 2020年10月 雑誌内書籍外	1	950	950	外	10%
28) 2020年10月 雑誌内書籍外	1	950	950	外	10%
29) 2020年10月 雑誌内書籍外	1	950	950	外	10%
30) 2020年10月 雑誌内書籍外	1	950	950	外	10%

## 7. 使用者選択は起動時だけ

らくほんzでは処理（メニュー）毎に使用者選択画面が表示されましたが、らくほんNextでは起動時だけになります。

処理開始時に使用者を変えたいときは、メニューバー → ツール → 「[使用者変更](#)」でおこなえます。

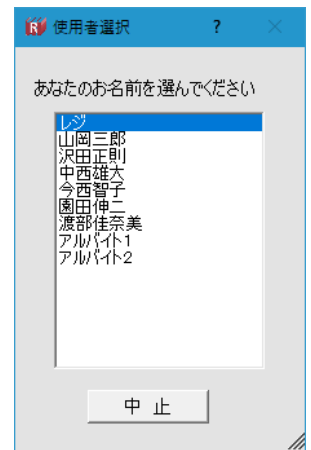

## 6. 処理方法はヘルプで解説

各画面メニューバーの「ヘルプ」、画面右上の 、F1 キー、いずれかで該当のヘルプが開きます。

[ヘルプ](#)はオンラインファイル(PDF形式)です。

ヘルプの中の[青字下線箇所](#)をクリックすると関連説明ページが開きます。

オフライン(インターネットに接続していないパソコン)でご使用の場合は、あらかじめ[ヘルプファイル](#)をダウンロードしてご使用ください(オフライン

使用の場合は青字下線箇所をクリックしても関連ページは開きません)

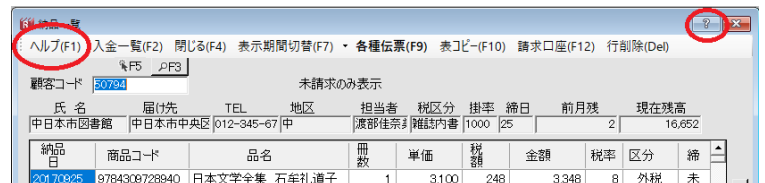

### 雑誌入荷

定期納品書を作成するために、雑誌の入荷入力を行います。

[データ交換](#)や[取次受信後](#)で雑誌入荷データを取り込んだ場合は、この画面で確認します。

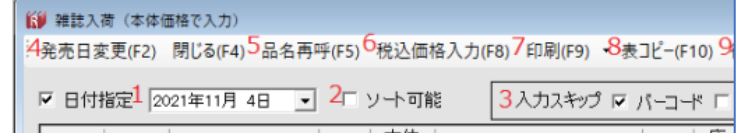

## 7. サポート終了期日は随時延長します

らくほんNextのバージョン毎に使用期限は定まっていますが、随時更新して延長する予定です。

バージョン毎の使用期限、サポート終了日は[バージョン情報](#)に記載しています。

なおプログラム設計上、2051年以降の使用は想定していません。

(但し、2051年まで使えることを保証するものではありません)

## 8. らくほんNextはらくほんzとは別のプログラムです。

らくほんNextを使用するには、新たに[ライセンス契約](#) (サブスクリプション型)をお願いいたします。サブスクリプションとは、買取ではなく、一年毎に使用料を支払っていただいでソフトを利用する契約形態です。

なお、らくほんシリーズ(4, 5, z)が使われて10年以内でライセンス期間が残っている場合は、残期間らくほんzライセンスでらくほんNextをご使用いただけます。

